

編輯單位	總務室	紅火蟻防治作業	文件編號	AB120-000
制定日期	111/12/06		頁次	
修訂日期			版次	V1.0

1. 目的：

維護校園生態環境及人身安全，建立學校防治入侵紅火蟻標準作業程序。

2. 適用範圍：

凡本校之入侵紅火蟻通報暨防治作業，均依本作業流程辦理。

3. 權責單位：

通報：全校人員

執行：總務處、校安中心

4. 作業程序：

4.1 通報流程

4.1.1 校內人員發現蟻丘後通報總務室；

4.1.2 總務室通報本校校安中心並建立警戒區；

4.1.3 校安中心通報「校安即時通」後，由「國家紅火蟻防治中心」 勘查鑑定並於確認後函送學校所屬主管機關。

4.2 防治流程

4.2.1 標示警戒區：學校須在蟻丘周邊 1 公尺或包括前述區域範圍設立警戒區，並標註入侵紅火蟻警戒區或圖示。

4.2.2 教育宣導：學校須於校內布告欄張貼入侵紅火蟻危害公告與農藥類型與注意事項。

4.2.3 定期施藥：學校依藥品屬性定期施藥(定期施藥的日期規劃與紀錄)，每月定期巡視校園內蟻丘變化並於「教育部輔導團專區」填報。

4.3 監測與解列流程

- 4.3.1 學校以洋芋片誘集每月 1 次進行監測，須連續進行 6 個月以上時間。(照相並記錄)
- 4.3.2 學校皆未發現入侵紅火蟻後，須將 6 個月之監測紀錄函送主管機關，由該主管機關向「國家紅火蟻防治中心」申請解除列管。
- 4.3.3 「國家紅火蟻防治中心」派員至學校現勘(教育部行政機關派員陪同會勘)，經現勘未發現入侵紅火蟻後解除入侵紅火蟻疫情管制。

5. 流程圖：

請參閱附件一(各級學校入侵紅火蟻通報暨防治作業流程圖)

6. 控制重點：

- 6.1 設立警戒區並標示警戒告示與學校師生，宣導入侵紅火蟻危害並告知勿擾動蟻丘。
- 6.2 通報校安系統並確立校內工作職掌。
- 6.3 按時施藥，並依據紅火蟻藥劑防護安全原則，提醒..。
- 6.4 每月勘查校內疫情並上網填報

7. 使用表單：

- 7.1 「入侵紅火蟻防治情形紀錄表」
- 7.2 「入侵紅火蟻防治監測登記表」

8. 依據及相關文件：

- 8.1 教育部「各級學校防治入侵紅火蟻標準作業程序」

附件一

各級學校入侵紅火蟻通報暨防治作業流程

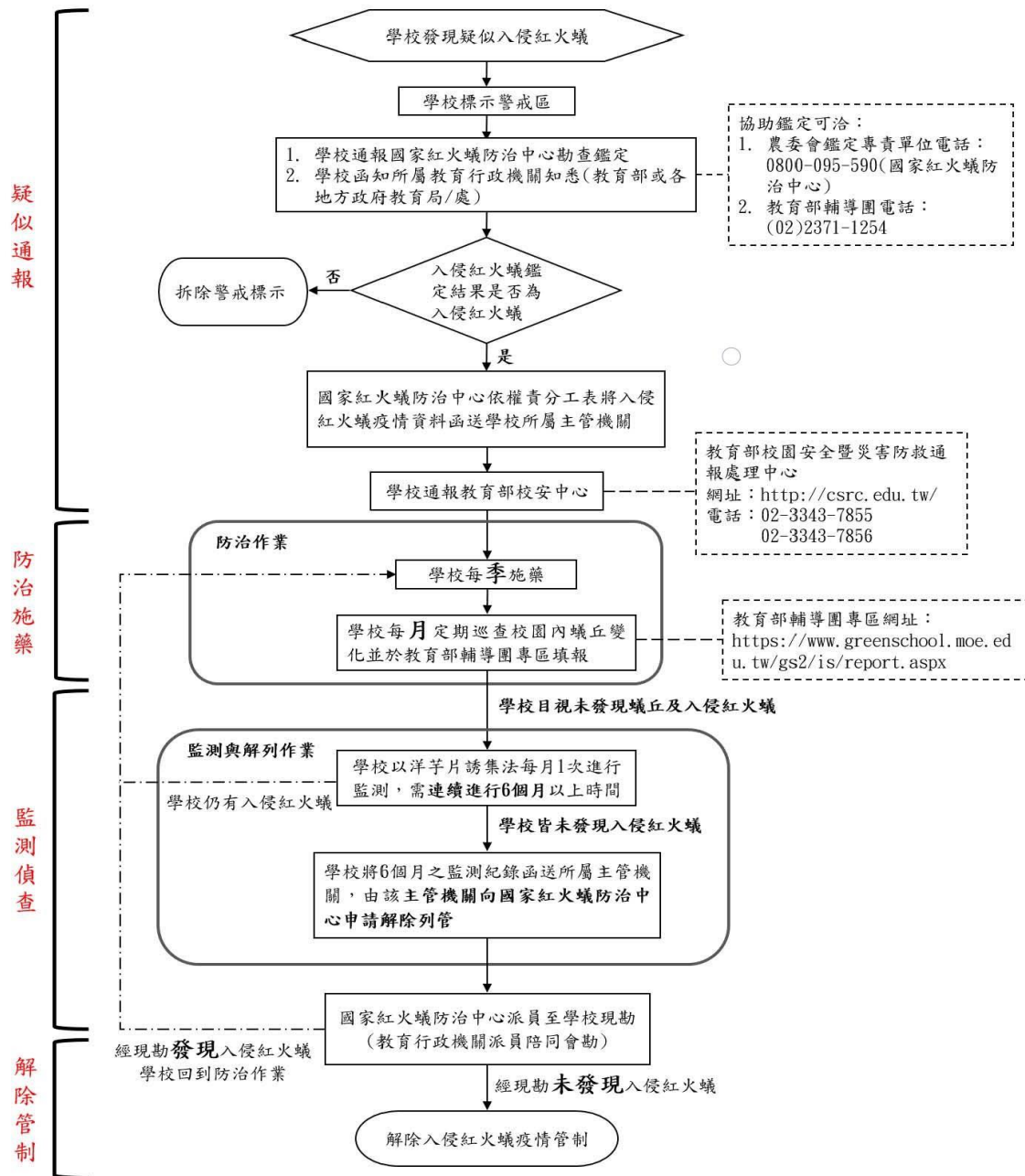

附件二

入侵紅火蟻防治情形紀錄表

一、防治單位：_____部/會/署/縣(市)政府_____局(處)
_____鄉鎮(市)區公所(農會/隊)_____ (其他)

二、施藥日期：民國_____年_____月_____日

1. 開始時間：_____午_____時 2. 結束時間：_____午_____時

三、藥劑種類(在打):

1. 芬普尼 2. 百利普芬 3. 賜諾殺 4. 其他

四、施藥重量：_____公斤 五、施藥面積：_____公頃

六、施藥圖號(在_____填上數字):

例如：台北縣八里鄉第2~10號圖號；即為：249-013-002~249-013-010

七、施藥人員姓名：_____

八、監督員姓名：_____

九、填表人資料：(單位) _____

(姓名) _____ (職稱) _____

1. 聯絡電話：_____ 2. 辦公室電話：_____

3. 傳真：_____ 4. E-mail：_____

十、其他：_____

聯絡電話：0800-095-590；傳真：02-3366-3358

聯絡信箱：nrifacc@ntu.edu.tw

聯絡地址：臺北市大安區長興街八十一號二樓

※備註：1. 於防治施藥期間，請每日回傳進度。

附件三

入侵紅火蟻防治施藥登記表

防 治 日 期	年 月 日
防 治 方 法	<input type="checkbox"/> 益達胺 <input type="checkbox"/> 百利普芬 <input type="checkbox"/> 芬普尼 <input type="checkbox"/> 美賜平 <input type="checkbox"/> 二福隆 <input type="checkbox"/> 賜諾殺 <input type="checkbox"/> 賽滅寧 <input type="checkbox"/> 其他_____
藥 劑 用 量	K G
防 治 結 果	

監 測 日 期	年 月 日
監 測 方 法	<input type="checkbox"/> 巡視校園 <input type="checkbox"/> 洋芋片誘引 <input type="checkbox"/> 其他_____
活 動 蟻 丘 數	<input type="checkbox"/> 0 <input type="checkbox"/> 1 ~ 5 <input type="checkbox"/> 6 ~ 20 <input type="checkbox"/> 21 以上
監 測 結 果	
備 註	
監測人員	防治人員
單位主管	單位上級主管